COMPANY PROFILE

GMP groups
Trao giá trị, nhận niềm tin

Giải pháp tổng thể cho phòng sạch

CÔNG TY CỔ PHẦN GMP GROUPS

CHÚNG TÔI Ở ĐÂY, BẠN SẼ ỔN !

https://gmpgroups.com.vn

Tel: 0220.3857968 - Hotline/zalo: 0972.345.486

MỤC LỤC

STT	NỘI DUNG CHI TIẾT	TRANG
	PHẦN 1: THÔNG TIN CHUNG	
01	Thư ngỏ	01
02	Thông tin chung	02
03	Sứ mệnh - Tầm nhìn - Giá trị cốt lõi	03
04	Giấy phép đăng ký kinh doanh	04
05	Vì sao chọn GMP GROUPS	05
06	Thành viên cổ đông sáng lập công ty	06
07	Đội ngũ tư vấn thiết kế và quản lý thi công	07
08	Đội ngũ tư vấn hệ thống quản lý chất lượng GMP, GLP, GSP và ISO	08
09	Đội ngũ thi công	09
10	Quy trình làm việc với khách hàng	10
	PHẦN 2: DỊCH VỤ CỐT LÕI	
11	Dịch vụ của GMP GROUPS	11
12	Dịch vụ tư vấn thiết kế phòng sạch đạt chuẩn GMP & ISO	12
13	Dịch vụ thi công phòng sạch đạt chuẩn GMP & ISO	13
14	Tư vấn hệ thống quản lý chất lượng GMP, GLP, GSP và ISO	14
15	Hiệu chuẩn và kiểm định thiết bị	15
16	Đánh giá và thẩm định phòng sạch, kho	16
	PHẦN 3: DỰ ÁN CÔNG TRÌNH TIÊU BIỂU	
17	Dự án tiêu biểu, hình ảnh công trình phòng sạch	17-22
18	Danh mục hợp đồng tư vấn thiết kế và thi công	23
19	Danh mục hợp đồng khoa học công nghệ	24
20	Lời cảm ơn!	

THƯ NGỎ

Kính thưa Quý Khách hàng!

Công ty cổ phần GMP Groups xin trân trọng gửi lời chào tới Quý khách hàng!

Được thành lập từ năm 2019, Công ty Cổ phần GMP Groups là tâm huyết của những cổ đông nhiều năm hoạt động trong ngành Dược với chung khát vọng mang đến một mô hình giải pháp toàn diện và tối ưu nhất.

Trải qua nhiều khó khăn, bằng tinh thần trách nhiệm và sự nỗ lực không mệt mỏi đối với từng dự án, GMP Groups đã hiện thực hóa mục tiêu, từng bước tự khẳng định vị thế của một thương hiệu uy tín, chất lượng hàng đầu trong lĩnh vực phòng sạch đạt chuẩn GMP, GLP, GSP và ISO

Với phương châm "Tối đa hóa giá trị và lợi ích cho khách hàng", GMP Groups cam kết không ngừng cập nhật các yêu cầu về GMP, GLP, GSP và ISO nâng cao năng lực, đào tạo đội ngũ nhằm mang đến những giải pháp giá trị với hiệu quả vượt trội, xứng đáng với niềm tin mà Quý khách hàng dành cho chúng tôi.

Kính chúc Quý khách hàng sức khỏe, thành công và hạnh phúc!

GMP GROUPS: TRAO GIÁ TRỊ, NHẬN NIỀM TIN!

Trân trọng,

TỔNG GIÁM ĐỐC

Nguyễn Tuấn Anh

Chúng tôi ở đây, bạn sẽ ổn!

THÔNG TIN CHUNG

Tên công ty: CÔNG TY CỔ PHẦN GMP GROUPS

Tên viết tắt: GMP GROUPS JOINT STOCK COMPANY;

Người đại diện theo pháp luật: Nguyễn Tuấn Anh Tổng giám đốc

Địa chỉ: Lô LK20.8, KĐT Ecoriver Hải Dương, phường Hải Tân, thành phố Hải Dương, Tỉnh Hải Dương

Email: info@gmpgroups.com.vn

Website: www.gmpgroups.com.vn

+ Ngày thành lập: 18/09/2019

+ Giấy phép kinh doanh số: 0801297521 (do phòng Đăng ký kinh doanh - Sở Kế hoạch và đầu tư tỉnh Hải Dương cấp ngày 18/09/2019)

CÔNG TY CỔ PHẦN GMP GROUPS chuyên tư vấn thiết kế, thi công phòng sạch trong lĩnh vực dược phẩm, thực phẩm, mỹ phẩm, điện tử và y tế; cung cấp vật tư thiết bị phòng sạch; tư vấn hệ thống chất lượng GMP, GLP, GSP và ISO; hiệu chuẩn và kiểm định thiết bị; đánh giá và thẩm định phòng sạch đạt chuẩn GMP; tư vấn và công bố cơ sở đủ điều kiện trang thiết bị y tế; vận hành hệ thống chất lượng nhà máy GMP.

Chúng tôi cung cấp một giải pháp tổng thể cho công nghệ phòng sạch đạt chuẩn GMP, phòng thí nghiệm đạt chuẩn GLP, kho đạt chuẩn GSP với chất lượng tốt nhất và giá thành hợp lý nhất.

SỨ MỆNH & TẦM NHÌN

SỨ MỆNH

Cung cấp một giải pháp tổng thể cho lĩnh vực phòng sạch dược phẩm, mỹ phẩm, thực phẩm..,đạt tiêu chuẩn GMP với chất lượng tốt nhất và giá thành hợp lý nhất.

TẦM NHÌN

Bất cứ khách hàng nào muốn có một giải pháp tổng thể trong công nghệ phòng sạch, GMP GROUPS luôn là một hình tượng đẹp hiện hữu trong tâm trí !

GIÁ TRỊ CỐT LÕI

CHO KHÁCH HÀNG

- CÔNG NGHỆ ĐẢM BẢO
- CHI PHÍ HỢP LÝ
- CHĂM SÓC TẬN TÌNH
- CHUYỂN GIAO TRỌN VẸN

CHO CỔ ĐÔNG VÀ NHÂN VIÊN

- THU NHẬP XỨNG ĐÁNG
- THỎA TRÍ SÁNG TẠO
- TINH THẦN ĐỒNG ĐỘI
- TINH TÚ GHI DANH
- TRƯỜNG TỒN PHÁT TRIỂN

SỞ KẾ HOẠCH VÀ ĐẦU TƯ
TỈNH HẢI DƯƠNG
PHÒNG ĐĂNG KÝ KINH DOANH

CỘNG HÒA XÃ HỘI CHỦ NGHĨA VIỆT NAM
Độc lập – Tự do – Hạnh phúc

GIẤY CHỨNG NHẬN ĐĂNG KÝ DOANH NGHIỆP
CÔNG TY CỔ PHẦN

Mã số doanh nghiệp: 0801297521

Đăng ký lần đầu: ngày 18 tháng 09 năm 2019

Đăng ký thay đổi lần thứ: 1, ngày 08 tháng 06 năm 2020

1. Tên công ty

Tên công ty viết bằng tiếng Việt: CÔNG TY CỔ PHẦN GMP GROUPS

Tên công ty viết bằng tiếng nước ngoài: GMP GROUPS JOINT STOCK COMPANY

Tên công ty viết tắt: GMP GROUPS JSC

2. Địa chỉ trụ sở chính

Lô LK20.8 khu đô thị sinh thái Ecoriver Hải Dương, Phường Hải Tân, Thành phố Hải Dương, Tỉnh Hải Dương, Việt Nam

Điện thoại: *0972345486* Fax:

Email: Website:

3. Vốn điều lệ

Vốn điều lệ: 1.700.000.000 đồng.

Bằng chữ: Một tỷ bảy trăm triệu đồng

Mệnh giá cổ phần: 10.000 đồng

Tổng số cổ phần: 170.000

4. Người đại diện theo pháp luật của công ty

* Họ và tên: NGUYỄN TUẤN ANH Giới tính: *Nam*

Chức danh: Tổng giám đốc

Sinh ngày: *23/09/1982* Dân tộc: *Kinh* Quốc tịch: *Việt Nam*

Loại giấy tờ chứng thực cá nhân: *Chứng minh nhân dân*

Số giấy chứng thực cá nhân: *143001238*

Ngày cấp: *21/12/2011* Nơi cấp: *Công an tỉnh Hải Dương*

Nơi đăng ký hộ khẩu thường trú: *Số nhà 73 phố Vũ Nạp, Phường Hải Tân, Thành phố Hải Dương, Tỉnh Hải Dương, Việt Nam*

Chỗ ở hiện tại: *Số nhà 73 phố Vũ Nạp, Phường Hải Tân, Thành phố Hải Dương, Tỉnh Hải Dương, Việt Nam*

TRƯỞNG PHÒNG

CỘNG HÒA XHCN VIỆT NAM
PHÒNG ĐĂNG KÝ KINH DOANH
SỞ KẾ HOẠCH VÀ ĐẦU TƯ TỈNH HẢI DƯƠNG

TRƯỞNG PHÒNG
Vũ Huy Cường

VÌ SAO CHỌN GMP GROUPS ?

01 GIẢI PHÁP TỔNG THỂ VÀ TOÀN DIỆN

GMP Groups cung cấp mô hình giải pháp đồng bộ từ tư vấn, thiết kế, thi công đến hướng dẫn, đào tạo GMP. Chúng tôi chịu trách nhiệm toàn bộ về tất cả các khâu của dự án, giúp chủ đầu tư dễ dàng giám sát dự án, không cần tìm kiếm những đơn vị riêng lẻ.

02 CHUYÊN GIA VỀ LĨNH VỰC GMP, GLP, GSP

Đội ngũ chuyên gia tư vấn của chúng tôi là những dược sỹ, kỹ sư có kiến thức và kinh nghiệm thực chiến, từng nắm giữ các vị trí chủ chốt trong nhà máy GMP. Vì vậy, chúng tôi tự tin có đủ trình độ chuyên môn và kinh nghiệm thực tiễn để phục vụ những yêu cầu phức tạp nhất của khách hàng.

03 CAM KẾT VỀ CHẤT LƯỢNG HIỆU QUẢ

Với phương châm "Tối đa hóa giá trị và lợi ích cho khách hàng", chúng tôi dùng chất lượng và hiệu quả của dịch vụ để chứng minh thương hiệu. GMP Groups cam kết đảm bảo dự án được cấp chứng nhận đạt chuẩn và nhà máy đủ điều kiện hoạt động cho đến sự vận hành đồng bộ hiệu quả và bền vững của hệ thống về lâu dài.

04 TỐI ƯU HÓA THỜI GIAN VÀ CHI PHÍ

Chúng tôi cam kết hoàn thành dự án đúng tiến độ mà không ảnh hưởng đến chất lượng dịch vụ. Đồng thời, nhờ sự đồng bộ và trọn gói của mô hình giải pháp, GMP Groups chắc chắn là một lựa chọn tối ưu về chi phí so với các đơn vị cùng lĩnh vực.

05 LUÔN ĐỒNG HÀNH CÙNG DỰ ÁN

Không chỉ là đối tác, GMP Groups còn là người bạn đồng hành của chủ đầu tư sau khi dự án được bàn giao. Chúng tôi thực hiện sát sao việc kiểm tra công trình sau giai đoạn thi công, bảo hành và bảo trì công trình bằng trách nhiệm, hỗ trợ tư vấn và hướng dẫn ngay cả khi hết thời gian bảo hành, từ đó tạo dựng niềm tin bền vững nơi khách hàng.

CÔNG TY CỔ PHẦN GMP GROUPS
CỔ ĐÔNG SÁNG LẬP

PHÒNG KINH DOANH
Ông: Nguyễn Tuấn Anh

Trình Độ: Kỹ sư hóa dược & cử nhân kinh tế
Kinh nghiệm: 15 năm trong lĩnh vực dược phẩm, quản lý dự án, tư vấn, xây dựng các nhà máy dược đạt tiêu chuẩn GMP

PHÒNG KỸ THUẬT DỰ ÁN
Ông: Trịnh Duy Nghiêm

Trình Độ: Kỹ sư hệ thống điện công nghiệp
Kinh nghiệm: hơn 12 năm kinh nghiệm Quản lý dự án, thiết kế, thi công hệ thống ME,quản lý bảo trì, bảo dưỡng hệ thống máy móc thiết bị

PHÒNG KỸ THUẬT TRIỂN KHAI
Ông: Nguyễn Tất Thắng

Trình Độ: Kỹ sư chế tạo máy
Kinh nghiệm: hơn 11 năm trong lĩnh vực tư vấn thiết kế và thi công xây lắp

PHÒNG TƯ VẤN QLCL GPs & ISO
Ông: Nguyễn Ngọc Giang

Trình Độ: Kỹ sư công nghệ hóa lý
Kinh nghiệm: 15 năm kinh nghiệm trong lĩnh vực tư vấn hệ thống quản lý chất lượng GMP, GLP, GSP & ISO, đánh giá sự phù hợp của hệ thống quản lý chất lượng và sản phẩm hàng hóa dịch vụ.

PHÒNG QUẢN LÝ NỘI BỘ
Ông: Nguyễn Đình Hiếu

Trình Độ: Cử nhân kinh tế đầu tư
Kinh nghiệm: 9 năm trong lĩnh vực tài chính ngân hàng

GIỚI THIỆU
VỀ ĐỘI NGŨ TƯ VẤN THIẾT KẾ & THI CÔNG

1 Ông: **Trịnh Duy Nghiêm**

Trình độ: Kỹ sư hệ thống điện công nghiệp

Kinh nghiệm: hơn 12 năm kinh nghiệm Quản lý dự án, thiết kế, thi công hệ thống ME, quản lý bảo trì, bảo dưỡng hệ thống máy móc thiết bị.

2 Ông: **Nguyễn Tất Thắng**

Trình độ: Kỹ sư chế tạo máy

Kinh nghiệm: hơn 11 năm trong lĩnh vực tư vấn thiết kế và thi công xây lắp.

3 Ông: **Nguyễn Trung Hiếu**

Trình độ: Kỹ sư tự động hóa công nghiệp

Kinh nhiệm: Hơn 4 năm quản lý, giám sát dự án phòng sạch, hệ thống HVAC, hệ thống ME.

4 Ông: **Nguyễn Xuân Doanh**

Trình độ: Kỹ sư công nghệ điều khiển và tự động hoá

Kinh nghiệm: 4 năm quản lý các hệ thống sản xuất tự động hoá và thiết kế hệ thống HVAC.

5 Ông: **Nguyễn Huy Huỳnh**

Trình độ: Kỹ sư nhiệt lạnh

Kinh nhiệm: 11 năm thiết kế và thi công hệ thống điều hoà không khí và thông gió.

6 Ông: **Đàm Quốc Phong**

Trình độ: Kỹ sư chế tạo máy

Kinh nghiệm: 8 năm trong lĩnh vực tư vấn thiết kế và kỹ thuật sản xuất.

7 Bà: **Nguyễn Phúc Hậu**

Trình độ: Kiến trúc sư

Kinh nghiệm: Hơn 2 năm kinh nghiệm thiết kế nội ngoại thất nhà ở dân dụng và nhà công nghiệp.

8 Ông: **Đào Ngọc Thành**

Trình độ: Kỹ sư cơ khí

Kinh nghiệm: Hơn 2 năm trong lĩnh vực quản lý sản xuất thiết bị cơ khí.

9 Ông: **Đào Cửu Long**

Trình độ: Kỹ sư tự động hóa

Kinh nghiệm: 8 năm trong lĩnh vực kiểm tra và vận hành thiết bị tự động hóa.

GIỚI THIỆU VỀ ĐỘI NGŨ
TƯ VẤN HỆ THỐNG QUẢN LÝ CHẤT LƯỢNG GMP, GLP, GSP và ISO

1 Ông: **Nguyễn Ngọc Giang**

Trình độ: Kỹ sư công nghệ hóa lý

Kinh nghiệm: 15 năm kinh nghiệm trong lĩnh vực tư vấn hệ thống quản lý chất lượng GMP, GLP, GSP & ISO, đánh giá sự phù hợp của hệ thống quản lý chất lượng và sản phẩm hàng hóa dịch vụ. GMP-WHO và GMP - HS.

2 Ông: **Đỗ Minh Hậu**

Trình độ: Dược sĩ đại học

Kinh nghiệm: Hơn 4 năm kinh nghiệm làm việc trong công ty dược phẩm theo tiêu chuẩn GMP-EU, GMP-WHO và GMP-HS, GLP, GSP.

3 Bà: **Nguyễn Thị Hảo**

Trình độ: Kỹ sư hóa dược (Đã đảm nhiệm trưởng phòng kiểm tra chất lượng đạt tiêu chuẩn GLP 10 năm)

Kinh nghiệm: 15 năm kinh nghiệm trong quản lý phòng thí nghiệm đạt tiêu chuẩn GLP cho nhà máy sản xuất thuốc, thực phẩm bảo vệ sức khỏe đạt tiêu chuẩn GMP-WHO và GMP- HS.

4 Bà: **Nguyễn Thị Phượng**

Trình độ: Dược sĩ đại học (Đã đảm nhiệm trưởng phòng QA 8 năm)

Kinh nghiệm : 14 năm kinh nghiệm trong sản xuất và đảm bảo chất lượng trong nhà máy sản xuất thuốc, thực phẩm bảo vệ sức khỏe đạt tiêu chuẩn GMP-WHO và GMP- HS, GLP, GSP (XNK). Phụ trách chuyên môn công ty phân phối đạt GDP.

5 Bà: **Nguyễn Thị Nhung**

Trình độ: Kỹ sư quản lý chất lượng (Đã đảm nhiệm trưởng bộ phận vi sinh 2 năm)

Kinh nghiệm: Hơn 4 năm kinh nghiệm làm việc trong công ty dược phẩm theo tiêu chuẩn GMP-WHO và GMP-HS.

6 Bà: **Đỗ Thị Hồng Quyên**

Trình độ: Cử nhân hóa dược.

Kinh nghiệm: Hơn 3 năm kinh nghiệm làm việc trong công ty dược phẩm theo tiêu chuẩn GMP-EU, GMP-WHO và GMP-HS.

GIỚI THIỆU
VỀ ĐỘI NGŨ THI CÔNG

Được đào tạo và tuyển chọn kỹ lưỡng, đội ngũ thi công của GMP Groups là những công nhân kỹ thuật lành nghề, dày dặn kinh nghiệm trong lĩnh vực thi công HVAC, Panel, cơ điện phòng sạch đạt chuẩn GMP, với phong cách làm việc chuyên nghiệp, khả năng nắm bắt nhanh công nghệ hiện đại, tinh thần trách nhiệm và tận tâm với khách hàng.

QUY TRÌNH LÀM VIỆC VỚI KHÁCH HÀNG

01 Tiếp nhận thông tin, yêu cầu của chủ đầu tư

02 Khảo sát thực địa và tư vấn sơ bộ

03 Quy hoạch, thiết kế cơ sở dự án

04 Thiết kế kỹ thuật, mô hình hóa 3D toàn bộ công trình

05 Thống nhất phương án và tối ưu bản vẽ

06 Triển khai thi công theo hồ sơ thiết kế shopdrawing đã được phê duyệt

07 Đào tạo, nghiệm thu, bàn giao công trình

08 Bảo hành, bảo trì công trình

DỊCH VỤ CỦA GMP GROUPS

01 TƯ VẤN THIẾT KẾ, THI CÔNG PHÒNG SẠCH ĐẠT CHUẨN GMP

02 TƯ VẤN HỆ THỐNG QUẢN LÝ CHẤT LƯỢNG GMP & ISO

03 HIỆU CHUẨN VÀ KIỂM ĐỊNH THIẾT BỊ

04 ĐÁNH GIÁ VÀ THẨM ĐỊNH PHÒNG SẠCH ĐẠT CHUẨN GMP

05 TƯ VẤN & CÔNG BỐ ĐỦ ĐIỀU KIỆN SẢN XUẤT TRANG THIẾT BỊ Y TẾ

06 TƯ VẤN CÔNG NGHỆ BÀO CHẾ VÀ ĐĂNG KÝ SẢN PHẨM

DỊCH VỤ TƯ VẤN THIẾT KẾ PHÒNG SẠCH

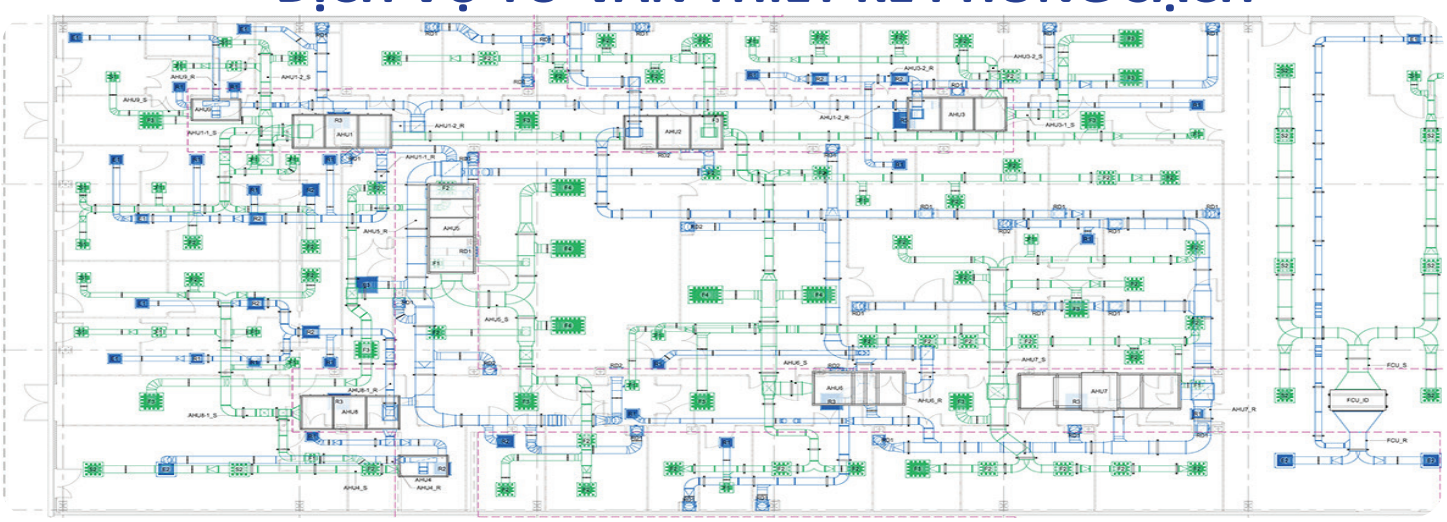

MẶT BẰNG CÔNG NGHỆ - HỆ THỐNG HVAC

PHÒNG SẠCH

ĐẠT TIÊU CHUẨN GMP/ISO

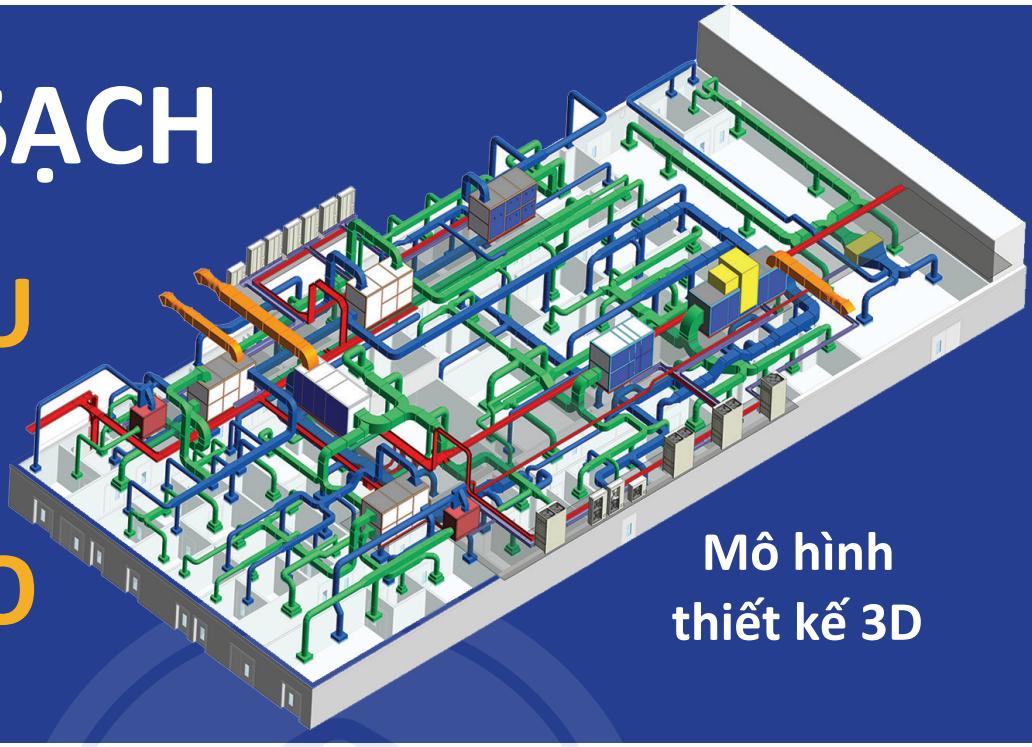

Mô hình thiết kế 3D

1. Đầy đủ trình tự các bước từ khảo sát thực địa, ra thiết kế cơ sở, sau đó là thiết kế kỹ thuật và cuối cùng là bản vẽ Shopdrawing triển khai thi công thực tế
2. Hồ sơ thiết kế đầy đủ các hạng mục và thông tin rõ ràng
3. Thời gian thiết kế đảm bảo theo tiến độ chủ đầu tư
4. Tư vấn hỗ trợ (không tính phí) cho chủ đầu tư lựa chọn thiết bị sản xuất, thiết bị kiểm nghiệm, thiết bị kho phù hợp với nhu cầu, ngân sách đầu tư sao cho hiệu quả sử dụng cao nhất
5. Tư vấn hỗ trợ (không tính phí) cho chủ đầu tư lựa chọn vật tư, thiết bị phù hợp cho việc xây dựng phòng sạch đảm bảo tiêu chuẩn GMP nhưng suất đầu tư là thấp nhất
6. Mô hình hóa 3D công trình cho chủ đầu tư xem trước được mô hình nhà máy trước khi xây dựng

THI CÔNG PHÒNG SẠCH
ĐẠT CHUẨN GMP & ISO

- Thi công chính xác, tiết kiệm vật tư cho chủ đầu tư
- Thi công an toàn, đảm bảo tiến độ, chất lượng và vệ sinh môi trường
- Phản hồi và phối hợp với chủ đầu tư điều chỉnh những điểm chưa hợp lý của thiết kế để dự án hiệu quả hơn
- Chủ động cập nhật tiến độ và báo cáo cho chủ đầu tư
- Hồ sơ hoàn công đầy đủ, chính xác và rõ ràng
- Hồ sơ kỹ thuật thẩm định đầy đủ phục vụ thẩm định GMP
- Tư vấn, hướng dẫn cho bộ phận cơ điện làm các tài liệu thẩm định
- Đào tạo, hướng dẫn vận hành và chuyển giao hệ thống
- Chăm sóc và bảo dưỡng định kỳ

TƯ VẤN HỆ THỐNG QUẢN LÝ CHẤT LƯỢNG GMP, GLP, GSP VÀ ISO

GSP — Good Storage Practice

GMP — Good Manufacturing Practice — Sicherheit • Höchste Standards • Maximale Reinheit

GLP — Good Laboratory Practice

01 Xây dựng đầy đủ hệ thống phần mềm, các danh mục hồ sơ tài liệu thiết yếu ở các bộ phận phù hợp tiêu chuẩn GMP, GLP, GSP và ISO

02 Hướng dẫn, hỗ trợ đào tạo các bộ phận chuyên môn của khách hàng hiểu và vận hành các quy trình quan trọng trong hệ thống quản lý chất lượng.

03 Hướng dẫn đánh giá, hệ thống máy móc thiết bị, hệ thống phụ trợ, nhà xưởng ,kho, qui trình sản xuất

04 Hướng dẫn hỗ trợ thanh tra nội bộ để hoàn thành hệ thống quản lý chất lượng trước khi thẩm định.

05 Hỗ trợ làm báo cáo khắc phục với khách hàng sau khi thẩm định

06 Cập nhật những quy định mới trong ngành

HIỆU CHUẨN VÀ KIỂM ĐỊNH THIẾT BỊ

TRUNG TÂM KIỂM ĐỊNH – HIỆU CHUẨN DakCom
(Verification – Calibration Laboratory DakCom)
Địa chỉ (Add): Số 108 Làng Hạ - Q.Đống Đa - TP. Hà Nội
Điện thoại (Tel): (84-4) 3776 6679 - Fax: (84-4) 3776 4869
Website: www.dankiet.com - Email: dankiet@dakcom.vn

GIẤY CHỨNG NHẬN HIỆU CHUẨN
(CERTIFICATE OF CALIBRATION)
Vilas 829
Số (No): DK-TD.002.2306361

Theo hệ thống quản lý chất lượng (Quality management system): ISO 17025: 2005

1. Tên phương tiện đo(Object): Máy toàn đạc điện tử (Total station)
2. Kiểu (Type): T802 Số máy (Serial N°): 2306361
3. Hãng sản xuất (Manufacturer): Leica – Thụy Sỹ (Switzerland)
4. Đặc trưng kỹ thuật (Technical specifications):
   - Phạm vi đo góc (Rangemeasurement angle): Hz & V: (0° - 360°)
   - Độ chính xác đo góc Hz và V (Accuracy of angle Hz & V): 7"
   - Độ phân giải góc (Display resolution angle): 1"
   - Độ chính xác đo cạnh (Accuracy distance measurement): (1.5+ 2ppm.D)mm
5. Đơn vị sử dụng (Customer): CÔNG TY CỔ PHẦN XÂY DỰNG VÀ KINH DOANH ĐỊA ỐC HÒA BÌNH
   - Địa chỉ (Add): Số 235- Võ Thị Sáu- Phường 7, Quận 3- Thành phố Hồ Chí Minh
   - Điện thoại (Tel): ..... Fax: .....
6. Phương pháp hiệu chuẩn (Method of calibration):
   - Quy trình hiệu chuẩn nội bộ (In house calibration procedure): DK-TD-002
   (viện dẫn theo ISO 17123-3: 2001 và ISO 17123-4: 2001 (Ref to ISO 17123-3: 2001 and ISO 17123-4: 2001))
7. Phương tiện hiệu chuẩn (Means of calibration):
   - Máy toàn đạc điện tử (Total station): Leica TCA2003 – Thụy Sỹ (Switzerland)
   - Độ không đảm bảo đo mở rộng (Uncertainty of measurement expand): U_1=0.3"; U_2 = (0.6 + 1ppm.D)mm
   - Giấy chứng nhận hiệu chuẩn số (Certificate of calibration N°): VH.C30.1542.16 (FMI)
   - Hệ thống ngắm chuẩn (Collimator): Wild-B Trung Quốc (China)
   - Cạnh chuẩn (Base line): 06 cạnh chuẩn (06 Base line) ở Hà Nội
   - Thiết bị đo môi trường (Environmental test equipment): Extech SD700 –Taiwan
8. Kết quả hiệu chuẩn (Results of calibration): Xem trang sau (See next paper)
9. Ngày hiệu chuẩn (Date of calibration): 15/02/2017
10. Ngày hiệu chuẩn đề nghị (Recalibration recommended): 15/08/2017

Ngày 15 tháng 02 năm 2017

TT KIỂM ĐỊNH - HIỆU CHUẨN DakCom
(Verification – Calibration Laboratory DakCom)
GIÁM ĐỐC
(Director)
Ks Nguyễn Viết Hưởng

CN CÔNG TY CỔ PHẦN DANH KIỆT
(Danh Kiet Joint Stock Company - Branch)
GIÁM ĐỐC
(Director)
Nguyễn Viết Danh

Trang 1 của 2

01 Đưa ra kết quả chính xác nhằm giúp khách hàng đánh giá và sử dụng thiết bị phù hợp

02 Thiết bị đo chính xác và còn hiệu chuẩn

03 Quy trình và hồ sơ được chuẩn hóa

04 Con người được đào tạo bài bản và có chứng chỉ

05 Tư vấn cho khách hàng cách thức sử dụng thiết bị phù hợp nhất

06 Thời gian nhanh và thuận tiện cho khách hàng

07 Hồ sơ và tem kiểm định có giá trị pháp lý

ĐÁNH GIÁ VÀ THẨM ĐỊNH PHÒNG SẠCH, KHO

Hướng dẫn xây dựng và thực hiện đề cương, báo cáo đánh giá phòng sạch bao gồm:

01 Đề cương và báo cáo đánh giá thiết kế (DQ)

02 Đề cương và báo cáo đánh giá lắp đặt (IQ)

03 Đề cương và báo cáo đánh giá vận hành (OQ)

Hướng dẫn xây dựng và thực hiện các chỉ tiêu đánh giá phòng sạch bao gồm:

01 Đếm tiểu phân không khí

02 Kiểm tra giới hạn vi sinh

03 Theo dõi đánh giá nhiệt độ, độ ẩm

04 Kiểm tra chênh áp phòng, chênh áp màng lọc HEPA

05 Kiểm tra tần suất trao đổi không khí

06 Kiểm tra rò rỉ màng lọc HEPA

07 Các thử nghiệm khác như: kiểm tra mô hình dòng khí, kiểm tra thời gian hồi phục, đo độ ồn, cường độ ánh sáng...

DỰ ÁN TIÊU BIỂU

THÔNG TIN CHI TIẾT

TÊN DỰ ÁN	Dự án xây dựng mở rộng giai đoạn 2: 5000m2 Nhà máy Dolexphar
CHỦ ĐẦU TƯ	CÔNG TY CỔ PHẦN DƯỢC PHẨM QUỐC TẾ DOLEXPHAR
ĐỊA ĐIỂM ĐẦU TƯ	Lô D và C-2 KCN Đại An mở rộng, TT Lai Cách, Huyện Cẩm Giàng, tỉnh Hải Dương
QUY MÔ	Xưởng số 1 sản xuất thuốc Siro : 1.100 m2 ; Xưởng số 2 sản xuất viên sủi và men vi sinh : 1.800 m2
HẠNG MỤC THỰC HIỆN	Tư vấn thiết kế & thi công hệ thống MEP, (Panel, HVAC , AHU, hệ ống gió, lọc khí, hệ thống điện, nước Ro hệ thống khí nén.)
TIẾN ĐỘ	Nhà xưởng số 1: tháng 7- tháng 9/2020 (HĐ số: 008/2020/GMPGROUPS-DOLEXPHAR; ngày 28/5/2020) Nhà xưởng số 2: tháng 01 - tháng 5/2021 (HĐ số 12/2020/GMPGROUPS-DOLEXPHAR; ngày 24/11/2020)

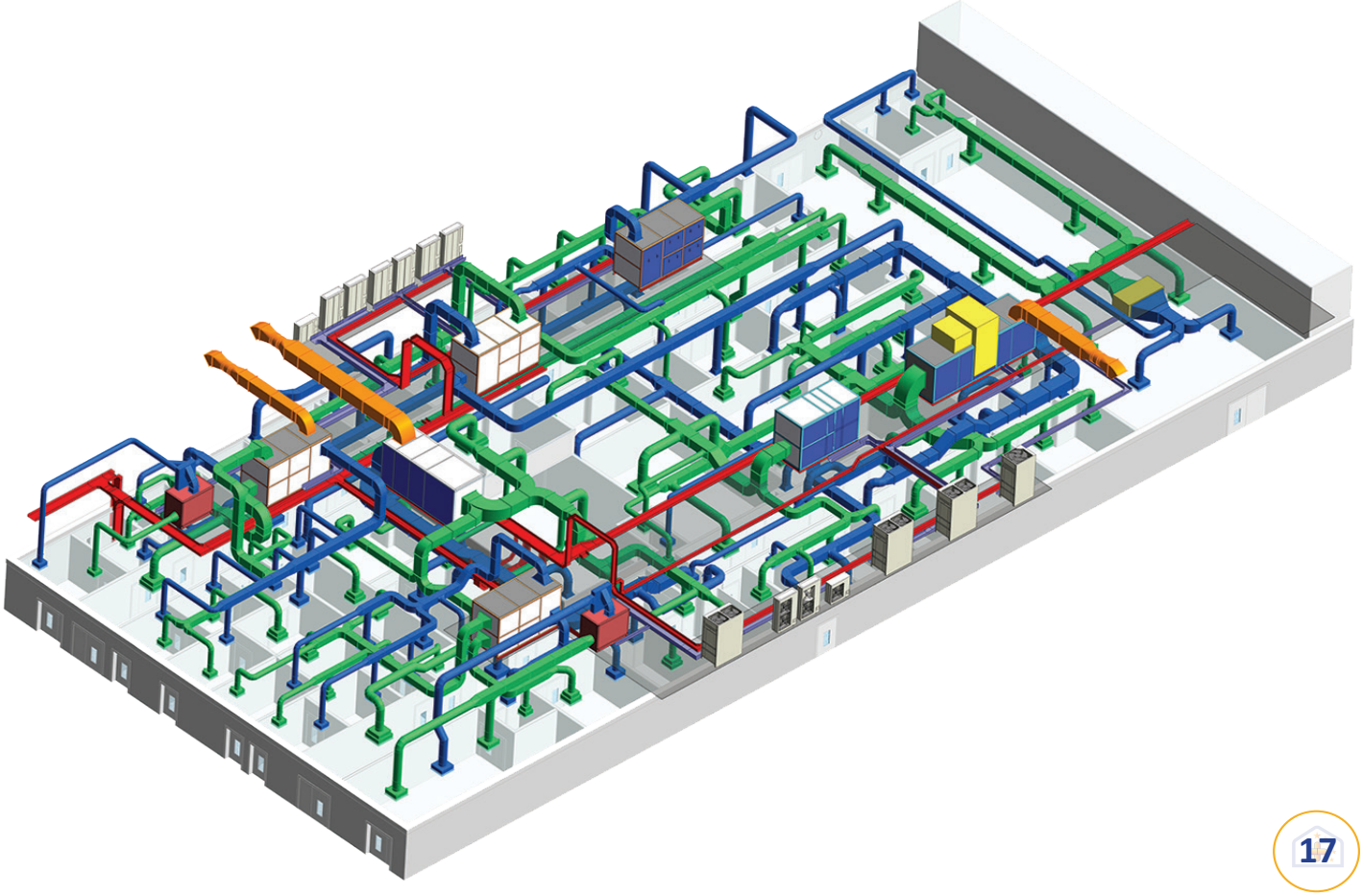

HÌNH ẢNH CÔNG TRÌNH

Xây dựng công trình xưởng sản xuất

Hệ thống HVAC

Thi công hệ thống Panel phòng sạch

HÌNH ẢNH CÔNG TRÌNH

Hệ thống Ro, khí nén, nước

Thi công hệ thống điện

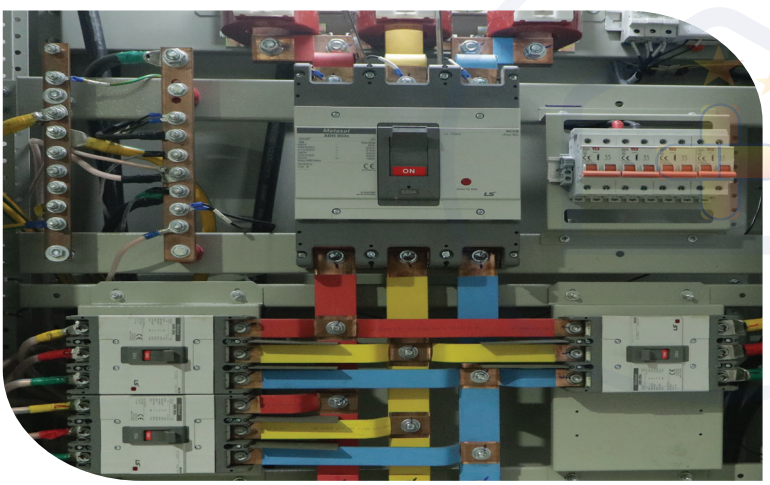

Tủ điện động lực công nghiệp

Tủ điều khiển hệ thống HVAC

Kho đạt tiêu chuẩn GSP

Phòng sạch đạt chuẩn GMP & ISO

DỰ ÁN TIÊU BIỂU

THÔNG TIN CHI TIẾT

TÊN DỰ ÁN	Xây dựng nhà máy sản xuất bao bì cấp 1 đạt tiêu chuẩn GMP
CHỦ ĐẦU TƯ	CÔNG TY CỔ PHẦN BAO BÌ CẤP 1 PGA
ĐỊA ĐIỂM ĐẦU TƯ	Lô A29, KCN kỹ thuật cao An Phát, Km 47 Quốc lộ 5, Phường Việt Hòa, TP. Hải Dương, Tỉnh Hải Dương
QUY MÔ	Diện tích: 7000 m2 gồm 2 nhà xưởng với tổng diện tích xây dựng: 4000 m2
HẠNG MỤC THỰC HIỆN	Tổng thầu EPC: tư vấn thiết kế ,thi công, cung cấp thiết bị xây dựng hệ thống chất lượng và đào tạo vận hành
TIẾN ĐỘ	Tháng 08/2021 - tháng 02/2022

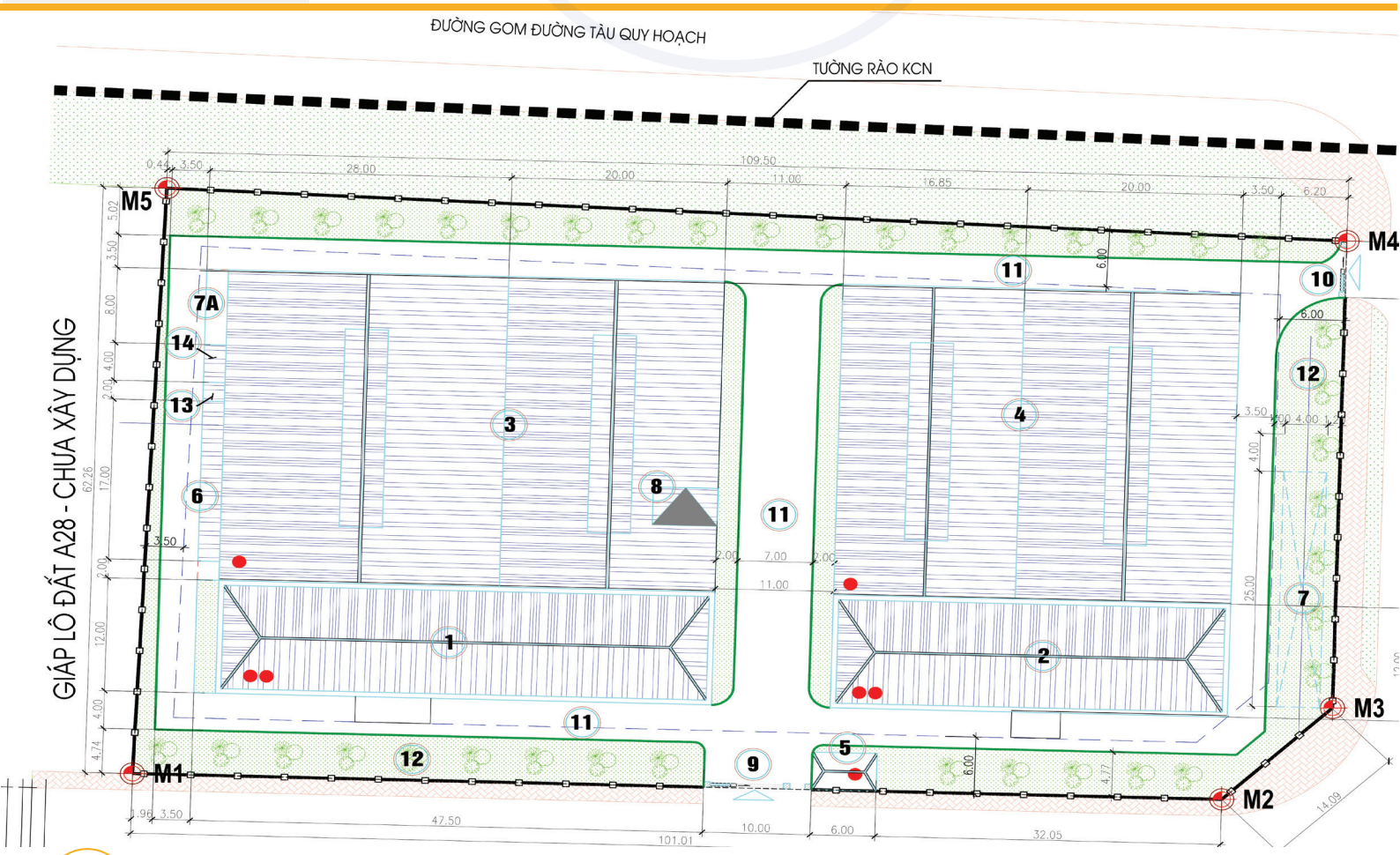

DỰ ÁN TIÊU BIỂU

THÔNG TIN CHI TIẾT

TÊN DỰ ÁN	Xây dựng nhà máy sản xuất dược phẩm BVSK đạt tiêu chuẩn GMP HS
CHỦ ĐẦU TƯ	CÔNG TY CỔ PHẦN DƯỢC PHẨM CÔNG NGHỆ CAO FDA
ĐỊA ĐIỂM ĐẦU TƯ	Lô A 22, KCN kỹ thuật cao An Phát, Km47, Quốc lộ 5, Phường Việt Hòa, TP. Hải Dương, Tỉnh Hải Dương
QUY MÔ	Diện tích xây dựng dự án : 11.238 m2, diện tích các nhà xưởng và khối văn phòng : 8000 m2; diện tích phòng sạch: 3200 m2
HẠNG MỤC THỰC HIỆN	Tư vấn thiết kế & thi công hệ thống MEP (Panel, HVAC , AHU, hệ ống gió, lọc khí, hệ thống điện, nước Ro, khí nén, lò hơi, hơi nước)
TIẾN ĐỘ	Tháng 05/2021 -tháng 12/2021

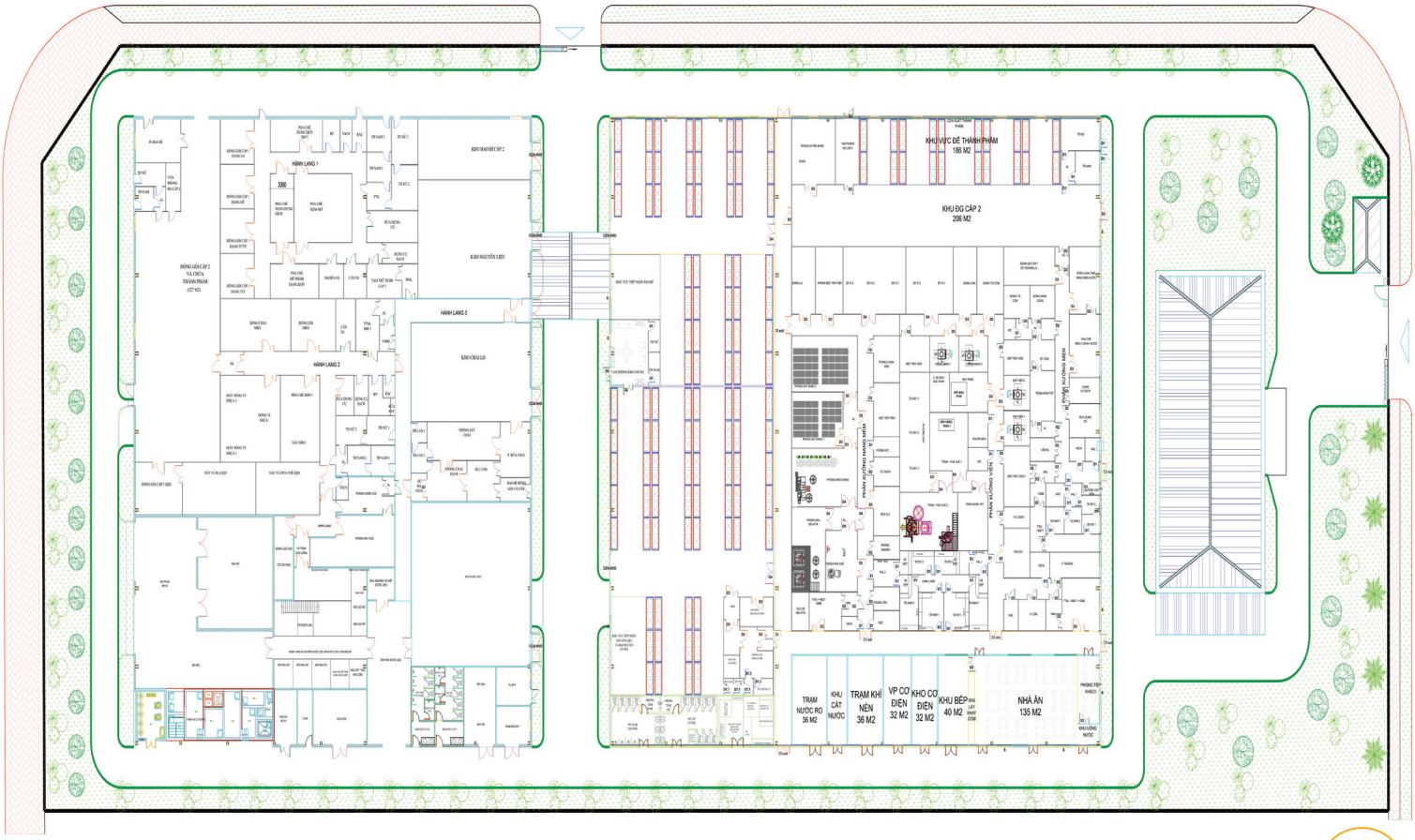

DỰ ÁN TIÊU BIỂU

THÔNG TIN CHI TIẾT

TÊN DỰ ÁN	Nhà máy sản xuất khẩu trang y tế đạt cấp độ ISO 8
CHỦ ĐẦU TƯ	CÔNG TY TNHH BEST PACIFIC VIỆT NAM
ĐỊA ĐIỂM ĐẦU TƯ	Lô đất số IN4.1.1, KCN Cẩm Điền - Lương Điền, X. Lương Điền, H. Cẩm Giàng, Hải Dương
QUY MÔ	Nhà xưởng: 800 m2
HẠNG MỤC THỰC HIỆN	Tư vấn thiết kế & thi công hệ thống panel phòng sạch
TIẾN ĐỘ	Tháng 08/2020 (đã hoàn thành)

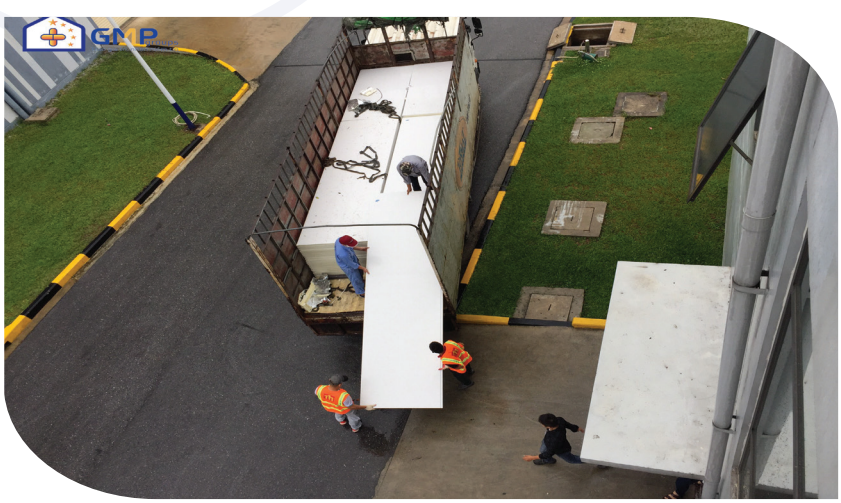

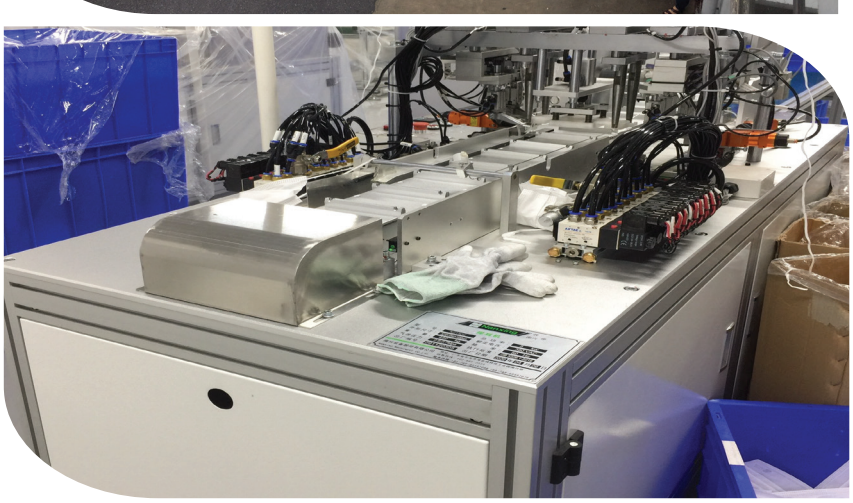

DANH MỤC HỢP ĐỒNG TƯ VẤN THIẾT KẾ, THI CÔNG

CHỦ ĐẦU TƯ	CÔNG TY CỔ PHẦN DƯỢC PHẨM QUỐC TẾ DOLEXPHAR
ĐỊA ĐIỂM ĐẦU TƯ	Lô C-2 KCN Đại An mở rộng, TT Lai Cách, Huyện Cẩm Giàng, tỉnh Hải Dương
CHỨNG NHẬN	Nhà máy sản xuất dược phẩm BVSK đạt chuẩn GMP HS

STT	TÊN DỰ ÁN / CÔNG TRÌNH	QUY MÔ	HẠNG MỤC THỰC HIỆN	TIẾN ĐỘ	THÔNG TIN HỢP ĐỒNG
01	Phòng đóng nang - phân xưởng sản xuất thuốc viên nang mềm	100 m2	Tư vấn thiết kế & thi công hệ thống xử lý không khí HVAC độ ẩm thấp	Tháng 6/2020 (đã hoàn thành)	Số 005/2020/GMPGROUPS-DOLEXPHAR Ký ngày: 18/03/2020
02	Xưởng sản xuất thuốc Siro đông dược	1.100 m2	Tư vấn thiết kế & thi công hệ thống MEP (Panel, HVAC, AHU, hệ thống ống gió, lọc khí, điện, nước Ro, khí nén cung cấp thiết bị vật tư	Tháng 7 đến Tháng 9/2020 (đã hoàn thành)	Số 008/2020/GMPGROUPS-DOLEXPHAR Ký ngày: 28/05/2020
03	Phòng sấy nang và biệt trữ nang phân xưởng sản xuất thuốc viên nang mềm	150 m2	Tư vấn thiết kế & thi công hệ thống xử lý không khí HVAC độ ẩm thấp	Tháng 10/2020 (đã hoàn thành)	Số 10/2020/GMPGROUPS-DOLEXPHAR Ký ngày: 8/10/2020
04	Xưởng sản xuất thuốc men vi sinh và viên sủi	1.800 m2	Tư vấn thiết kế & thi công hệ thống MEP (Panel, HVAC, AHU, hệ thống ống gió, lọc khí, điện, nước Ro, khí nén cung cấp thiết bị vật tư	Tháng 1 đến tháng 5/2021 (đã hoàn thành)	Số 12/2020/GMPGROUPS-DOLEXPHAR Ký ngày: 24/11/2020
05	Khu vực kiểm tra chất lượng (QC); Cải tạo xưởng sản xuất thuốc viên; Cải tạo xưởng sản xuất thuốc Siro&kẹo	150 m2 500 m2 500 m2	Tư vấn thiết kế, cung cấp thiết bị, vật tư và thi công hệ thống MEP	Tháng 04/2021 (đã hoàn thành)	Số 03/2021/GMPGROUPS-DOLEXPHAR Ký ngày: 01/02/2021

STT	TÊN KHÁCH HÀNG	ĐỊA CHỈ	TÊN DỰ ÁN/CÔNG TRÌNH	THÔNG TIN HỢP ĐỒNG
01	CÔNG TY TNHH DHQ (Xưởng sản xuất khẩu trang y tế đạt tiêu chuẩn Model: Mask-VN-10C) Xưởng sản xuất khẩu trang y tế	Số 77 Trương Hán Siêu, phường Nhị Châu, TP Hải Dương, tỉnh Hải Dương	* Tư vấn thiết kế & thi công hệ thống Panel phòng sạch, hệ thống điện, cung cấp vật tư. * Quy mô: 500 m2 * Tiến độ: Tháng 03/2020 (đã hoàn thành)	Số 006/2020/GMPGROUPS-DHQ Ký ngày: 31/3/2020
02	CÔNG TY TNHH BEST PACIFIC VIỆT NAM (Xưởng sản xuất khẩu trang y tế đạt cấp độ ISO 8 - ISO 13485:2016)	Lô IN4.1.1 & IN4.1.2 KCN Cẩm Điền Lương Điền, xã Lương Điền, Huyện Cẩm Giàng, tỉnh Hải Dương	Thiết kế & cung cấp thiết bị vật tư, thi công hệ thống Panel phòng sạch * Quy mô: 800 m2 * Tiến độ: Tháng 08/2020 (đã hoàn thành)	* Số 009/2020/GMPGROUPS - GOLDEN LOTUS * Ký ngày: 28/07/2020

DANH MỤC HỢP ĐỒNG KHOA HỌC CÔNG NGHỆ

TÊN KHÁCH HÀNG	CÔNG TY TNHH BEST PACIFIC VIỆT NAM
ĐỊA CHỈ	Lô IN4.1.1 & IN4.1.2 KCN Cẩm Điền – Lương Điền, xã Lương Điền, H Cẩm Giàng, tỉnh Hải Dương

STT	DỊCH VỤ THỰC HIỆN	THÔNG TIN HỢP ĐỒNG
01	Thử nghiệm khẩu trang y tế Model: MASK - VN-10C	Số KT3009-01/2020/HĐCN - GMPGROUPS ; Ngày 30/09/2020
02	Tư vấn chứng nhận phù hợp với quy chuẩn QCVN 01:2017/BCT, cung cấp giấy chứng nhận hợp quy của tổ chức chứng nhận đủ điều kiện và chi phí đánh giá giám sát hàng năm bởi tổ chức cấp giấy chứng nhận.	Số KT2010-01/2020/HĐCN - GMPGROUPS ; Ngày 20/10/2020
03	Tư vấn thử nghiệm sản phẩm khẩu trang N95 phù hợp QCVN 01:2017/BCT	KT2010-02/2020/HĐCN-GMP Groups ; Ngày 20/10/2020
04	Công bố hợp quy QCVN 01:2017/BCT của sản phẩm khẩu trang N95	KT2010-03/2020/HĐCN-GMP Groups; Ngày 20/10/2020
05	Tư vấn xin cấp giấy chứng nhận lưu hành tự do CFS cho sản phẩm khẩu trang N95 model Mask – VN - 22	KT2010-04/2020/HĐCN-GMP Groups; Ngày 20/10/2020
06	Tư vấn chứng nhận HTQLCL phù hợp với tiêu chuẩn ISO 14001:2015, cung cấp giấy chứng nhận của tổ chức chứng nhận đủ điều kiện	Số 15/2020/HĐCN - GMPGROUPS ; Ngày 10/06/2020
07	Thử nghiệm sản phẩm khẩu trang N95 model Mask – VN - 22	Số KT1609-01/2020/HĐCN - GMPGROUPS ; Ngày 16/09/2020
08	Thử nghiệm sản phẩm khẩu trang y tế	Số KT1708-01/2020/HĐCN - GMPGROUPS ; Ngày 17/08/2020
09	Công bố cơ sở đủ điều kiện sản xuất trạng thiết bị y tế, công bố tiêu chuẩn áp dụng cho từng sản phẩm	KT1708-02/2020/HĐCN-GMP Groups ; Ngày 17/08/2020
10	Tư vấn xin cấp giấy chứng nhận lưu hành tự do CFS cho từng sản phẩm	KT1708-03/2020/HĐCN-GMP Groups; Ngày 17/08/2020
11	Tư vấn chứng nhận HTQLCL phù hợp với tiêu chuẩn ISO 13485:2016, cung cấp giấy chứng nhận của tổ chức chứng nhận đủ điều kiện và chi phí đánh giá giám sát hàng năm bởi tổ chức cấp giấy chứng nhận	KT0408-04/2020/HĐCN-GMP Groups; Ngày 04/08/2020

STT	TÊN KHÁCH HÀNG	ĐỊA CHỈ	DỊCH VỤ THỰC HIỆN	THÔNG TIN HỢP ĐỒNG
01	CÔNG TY TNHH VIỆT TƯỜNG	KCN Nam Sách, phường Ái Quốc, thành phố Hải Dương	Tư vấn chứng nhận HTQLCL phù hợp với tiêu chuẩn ISO 9001:2015 và đề nghị cấp giấy chứng nhận của tổ chức chứng nhận đủ điều kiện	Số 01/2020/HĐCN - GMPGROUPS Ngày 12/10/2020
02	CÔNG TY TNHH SV & TM DUY THÁI HƯNG	Đường 39E, thôn Lôi Khê, xã Hồng Khê, huyện Bình Giang, tỉnh Hải Dương	Tư vấn chứng nhận HTQLCL phù hợp với tiêu chuẩn ISO 13485:2016, cung cấp giấy chứng nhận của tổ chức chứng nhận đủ điều kiện	Số 0805/2020/HĐCN-GMP Groups Ngày 08/05/2020
03	CÔNG TY TNHH MTV SX & TM PHÚ NGHĨA	Số 18 Km4 Nguyễn Lương Bằng, phường Việt Hòa, thành phố Hải Dương	Tư vấn chứng nhận HTQLCL phù hợp với tiêu chuẩn ISO 13485:2016,	Số 2020/HĐCN-GMP Groups; Ngày 20/10/2020
04	CÔNG TY CỔ PHẦN ASEM VINA	Lô số 6 Km10 quốc lộ 392, xã Nhân Quyền, huyện Bình Giang, tỉnh Hải Dương	Tư vấn chứng nhận HTQLCL phù hợp với tiêu chuẩn ISO 13485:2016	Số 0008/2020/HĐCN-GMP Groups; Ngày 01/04/2020

LỜI CẢM ƠN

CÔNG TY CỔ PHẦN GMP GROUPS trân trọng gửi tới Quý khách hàng những lời tri ân sâu sắc và chân thành nhất đối với sự tin tưởng, hợp tác và hỗ trợ quý báu của Quý khách đối với Công ty chúng tôi trong suốt thời gian vừa qua.

Được sự ủng hộ và tin tưởng của Quý khách hàng cùng sự nỗ lực không ngừng nghỉ của chúng tôi, thời gian qua CÔNG TY CỔ PHẦN GMP GROUPS đã đạt được những thành tựu rất đáng tự hào.

Với GMP GROUPS tài sản và giá trị lớn nhất chính là lòng tin, là sự ủng hộ của Quý khách hàng đối với những sản phẩm, dịch vụ cũng như đối với mối quan hệ hợp tác hiệu quả và chân thành mà chúng tôi luôn dành cho khách hàng.

Kính chúc Quý khách hàng nhiều sức khỏe, thành công và thịnh vượng !

Trân trọng cảm ơn!

CÔNG TY CỔ PHẦN GMP GROUPS

Lô LK. 20.8 KĐT sinh thái Ecoriver Hải Dương, phường Hải Tân, TP. Hải Dương, tỉnh Hải Dương, VN

0220.3857.968 Hotline/zalo: 0972.345.486 MST: 080 129 7521

info@gmpgroups.com.vn

https://gmpgroups.com.vn

Dịch vụ của GMP GROUPS

Website

Facebook

Youtube

Zalo OA